APECOSE
ASOCIACIÓN PERUANA DE EMPRESAS DE CORREDORES DE SEGUROS

informa

del 1° al 30 de abril del 2017

Tiene a la vista la edición de abril 2017 de **APECOSE *informa,*** nuestra herramienta de información sobre las actividades que realizamos y los servicios a los que como socio tiene derecho.

Buena lectura.

Hacia tiempos más seguros

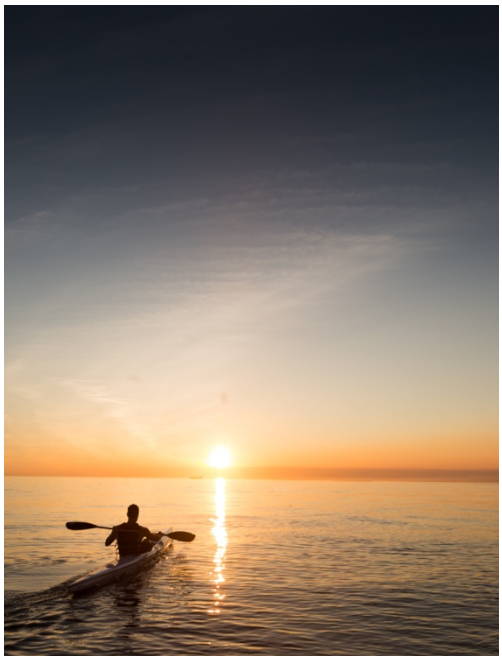

Imposible comenzar esta edición sin dedicar espacio a la reflexión sobre lo que acontece en nuestro país.

Como pocas veces en su historia el Perú está siendo golpeado por la naturaleza de una manera sostenida e implacable. Muchos se preguntan qué hemos hecho para merecer todo esto, pero pocos ¿qué hemos dejado de hacer?

La lista es grande y cada uno sabrá qué le corresponde. A nosotros como hombres de seguros nos toca reflexionar sobre la enorme tarea que tenemos por delante y lo poco que hemos hecho para promover la prevención, fuente indiscutible de la compra de seguros.

Aunque parezca tarde, siempre hay oportunidad de comenzar a prevenir, más aún después de semejante lección por parte de la naturaleza. No hay duda que tenemos un importante rol en el futuro y reconstrucción de nuestro país. Si bien es imposible saber cuándo tendremos un terremotos o cuándo la naturaleza desatará huaycos e inundaciones, está en nosotros ayudar a la población a tomar en cuenta que la posibilidad de que éstos eventos ocurran es cada vez más frecuente y a entender que se debe estar asegurado ante desastres naturales que rebasen sus capacidades económicas. Ese es justamente el rol social de una industria como la nuestra que debe día a día ganar la confianza de la gente.

Debemos contribuir, desde nuestra inmejorable posición, a que los peruanos entendamos que no hay nada más caro que enfrentar ciertos problemas sin recursos económicos. Que para muchos de ellos sus ahorros, patrimonio y capacidad de trabajo, no serán suficientes y que como responsables de familias, negocios y empresas, deben identificar sus riesgos, gestionarlos eficientemente y transferir aquellos que no están en condiciones de manejar una vez convertidos en siniestros.

Actualizado y ampliado al 2017

Diplomado de Ramos Técnicos de Ingeniería: seguros, reaseguros, siniestros y ajustes.

Inicio 18 de abril.

Vacantes limitadas

Aniversarios del mes

3
Mariategui JLT Corredores de Seguros S.A.

12
Hercos Corredores de Seguros S.A.C.

17
TAS Corredores de Seguros S.A.C.

17
Polanco C y Asesores de Seguros S.A.

22
Conseguros S.A.C. Corredores de Seguros

23
Becerra Brokers S. C. R. L.

25
Atlantic Corredores de Seguros

28
First Asesores y Corredores de Seguros Generales S.A.C.

30
Ruska y Asociados Corredores de Seguros

Canal YouTube, gracias a todos

Sin imaginar lo que nos esperaba en enero, en noviembre del 2016 iniciamos la producción de una serie de videos tutoriales sobre *Gestión de Riesgo* y la *Importancia del Corredor de Seguros.*

El día lunes 27 de marzo lanzamos el primero de ellos en nuestro canal de YouTube mediante una invitación dirigida a más de 1800 personas entre socios y no socios de APECOSE, exalumnos, alumnos y público en general.

Desde aquí nuestro agradecimiento a todos los que nos escribieron. Gracias por sus palabras, aliento y sus sugerencias.

De lenguaje simple y producción sencilla, los videos de este canal están para ser compartidos con clientes, colaboradores, amigos y familiares. Son una herramienta de trabajo disponible en la red que puedes utilizar en cualquier escenario para hacer evidente que personas, familias, empresas y negocios están expuestos a diversidad de riesgos y que éstos, después de identificados, se pueden gestionar mejor y transferir.

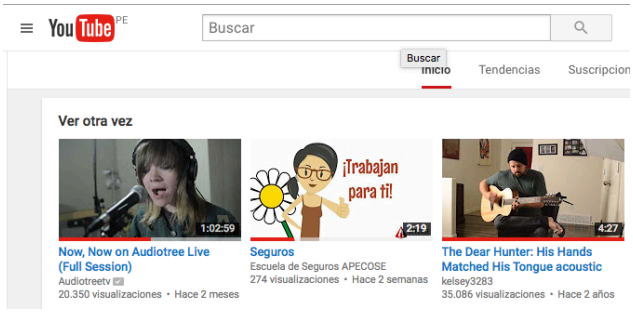

Destacan el rol del Corredor de Seguros como un agente independiente cuyo interés es que sus clientes reduzcan su exposición a sus diversos riegos y luego compren los seguros más adecuados.

Cumpleaños del mes

3
Luis Enrique Sifuentes Olaechea

7
Carlos Sánchez Leiva

9
Demetrio Iberico Basauri

11
Cesar Velásquez Alaya

16
Bruno Lagos Mar

17
Néstor Gómez Espinoza

19
Vicente Zenteno Zúñiga

28
Consuelo Flores Martínez de Zielinski

Escuela de Seguros APECOSE

Primer trimestre alentador

Estas líneas se escriben a punto de terminar el primer trimestre de actividades de la Escuela de Seguros de APECOSE y es grato compartir con ustedes cifras alentadoras sobre los resultados hasta hoy conseguidos.

Se completaron con éxito los dos primeros Programas de Administración General de Riesgos y Seguros con 34 participantes cada uno, antes de la fecha de cierre.

Se completó también, antes de su fecha de cierre, el Taller de Capacitación para Oficiales de Cumplimiento: Lavado de Activos y Financiamiento del Terrorismo.

La Escuela de Seguros de APECOSE está trabajando en el desarrollo de una renovada oferta académica y en la producción de cursos en línea. Puedes seguir nuestras actividades en línea en www.escueladeseguros.pe

El artículo del mes

Londres
del fuego a la Revolución industrial

Entre el 2 y el 5 de septiembre de 1666, Londres ardió y en ella 13,200 casas de familia con muchos de sus habitantes dentro; 87 iglesias; 44 casas gremiales pertenecientes a curtidores, zapateros, tejedores, herreros, carpinteros, tintoreros o panaderos; la Royal Exchange, antigua bolsa de comercio fundada en el siglo XVI; las instalaciones de Aduanas, la Catedral de San Pedro y el edificio del Ayuntamiento además de cuatro puentes importantes para la ciudad.

Después de esta tragedia los ingleses entendieron que no se podía seguir levantando casas y ciudades de la misma manera y se sentaron a pensar y diseñar. Planificaron y por primera vez en Europa se dio origen a lo que hoy son ciudades modernas.

La magnitud de la tragedia creó tal demanda de trabajo que lejos de un desastre se convirtió, según algunos, en el motor de lo que hoy conocemos como la Revolución Industrial.

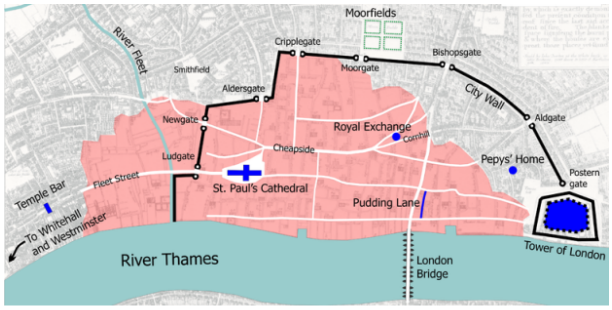

Zona actual de la ciudad arrazada por el fuego

Así vista, la tarea que tenemos por delante es una dolorosa empresa pero una gran oportunidad. La oportunidad de dar el salto a la modernidad desde lo urbano e inyectarle a nuestra economía los insumos necesarios para crecer desde dentro con una demanda interna quizás sin precedentes en su magnitud y por su distribución geográfica.

En todo lo que hay por reponer está quizás la más grande oportunidad de creación de puestos de empleo y producción de bienes y servicios de los últimos 100 años. Una inmejorable oportunidad para mirarnos con otros ojos y poner en manos de pequeños y medianos empresarios los desafíos que los "grandes" mal aprovecharon en tiempos de bonanza inflando costos y contaminándolo todo con sus malas prácticas.

Nosotros, hombres de seguros, también tenemos un gran oportunidad compartiendo lo aprendido sobre identificación, manejo y transferencia de riesgos. Una responsabilidad que bien administrada nos puede abrir las puertas a innumerables negocios y da la satisfacción de contribuir al crecimiento seguro de personas, familias, empresas y país.